

SITUACIÓN DEFICIENCIAS DETERMINADAS:

PREVIO

DURANTE

POSTERIOR

|                             |                        |                                |                     |
|-----------------------------|------------------------|--------------------------------|---------------------|
| DEPARTAMENTO:               | BAJA VERAPAZ           | MUNICIPIO:                     | SAN MIGUEL CHICAJ   |
| NOMBRE DEL ESTABLECIMIENTO: | INEB DE TELESECUNDARIA | DIRECCIÓN DEL ESTABLECIMIENTO: | CASERÍO CHUPEL      |
| CÓDIGO DEL ESTABLECIMIENTO: | 15-02-0095-45          | FECHA:                         | 26 DE ABRIL DE 2024 |



**Foto 1:** Proceso de mejoramiento de techo de estructura metalica con lámina troquelada calibre 26, instalación de balcones e intalacion de una puerta de metal.

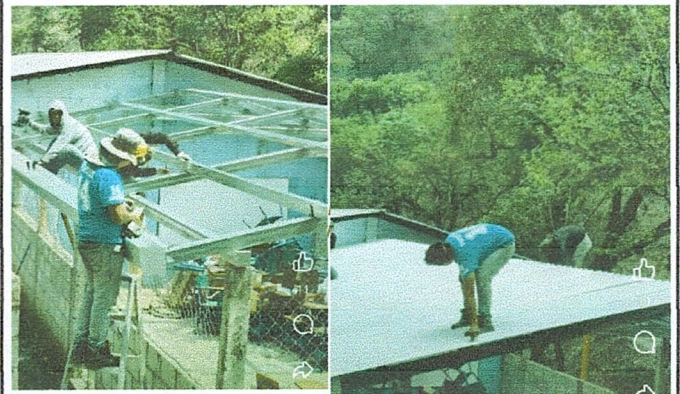

**Foto 2:** Proceso de mejoramiento de techo de estructura metalica tipo portico con láminas troqueladas calibre 26.



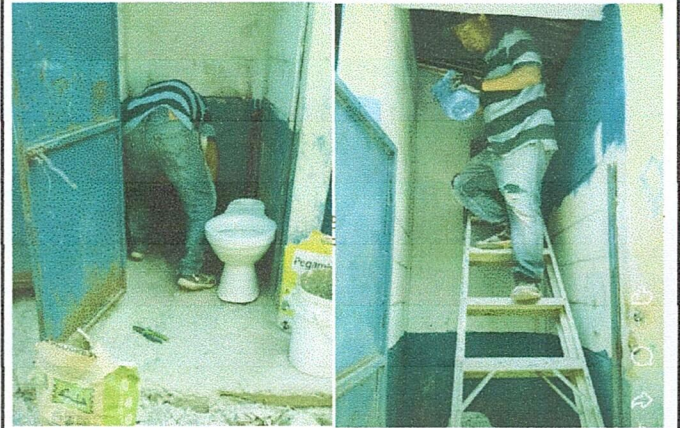

**Foto 3:** Proceso de mejoramiento e instalación de tres puertas de metal.



**Foto 4:** Proceso de mejoramiento de los servicios sanitarios y puertas de metal

**Observación:** Si es necesario se pueden agregar hojas adicionales y actualizar el número de hojas.

  
  
 Firma y sello del Presidente de la OPF

  
  
 Firma y Sello Director Centro Educativo Público